



baramulti
suksessarana

PAPARAN PUBLIK TAHUNAN PT BARAMULTI SUKSESSARANA TBK

15 Maret 2017

Disclaimer:

Materi presentasi ini disiapkan oleh PT. Baramulti Suksessarana Tbk ("BSSR"/"Perseroan") dan belum diverifikasi secara independen. Tidak ada pernyataan atau jaminan, tersurat maupun tersirat, yang dibuat dan tidak ada ketergantungan pada keakuratan atau kelengkapan informasi yang disajikan atau terkandung pada materi presentasi ini. Perseroan dan perusahaan afiliasi, dan atau perwakilan dari Perseroan tidak bertanggung jawab apapun atas kerugian yang timbul dari informasi yang disajikan atau terkandung pada materi presentasi ini. Informasi yang disajikan atau terkandung di dalam materi presentasi ini dapat berubah tanpa pemberitahuan dan akurasi tidak dijamin. Materi presentasi ini berisikan pernyataan yang merupakan pernyataan-pernyataan yang berwawasan ke depan. Pernyataan-pernyataan ini mencakup deskripsi mengenai harapan dan ekspektasi Perseroan sehubungan dengan hasil usaha konsolidasian, kinerja Perseroan di masa mendatang, dan potensi aset yang akan diperoleh Perseroan. Dalam materi presentasi ini, terdapat kata-kata seperti "rencana", "akan", "memperkirakan", "proyek", "bermaksud", atau kata-kata yang bermakna serupa. Pernyataan-pernyataan berwawasan ke depan tersebut tidak menjamin kinerja masa depan dan melibatkan risiko dan ketidakpastian, dan berbeda dengan hasil aktual. Perusahaan tidak berkewajiban dan tidak melakukan revisi atas pernyataan-pernyataan yang berwawasan ke depan untuk mencerminkan kejadian/keadaan di masa depan.

Materi presentasi ini dibuat dengan tujuan informasi saja dan tidak merupakan atau menjadi bagian dari suatu ajakan, tawaran, atau undangan dari penawaran untuk membeli atau memesan atas efek Perseroan di wilayah hukum apapun atau membentuk dasar, komitmen dan kontrak apapun, atau keputusan investasi apapun. Setiap keputusan untuk membeli atas efek Perseroan harus dilakukan dengan mencari nasihat profesional yang sesuai.

PT BARAMULTI SUKSESSARANA TBK



- Berdiri sejak 1990, PT Baramulti Suksessarana Tbk (“BSSR”/”Perseroan”) bermula dari perusahaan perdagangan batubara. Seiring waktu BSSR bertransformasi menjadi perusahaan pertambangan batubara.
- Wilayah Izin Usaha Pertambangan Operasi Produksi No. 540/0773/IUP-OP/MB-PBAT/IV/2010 tanggal 13 April 2010:
 - Lokasi: Desa Batuah dan Loa Duri, Kecamatan Loa Janan, Kabupaten Kutai Kartanegara, Propinsi Kalimantan Timur
 - Luas: 2.459,76 Ha.
- BSSR mulai beroperasi komersial pada tahun 2011.
- Tercatat di Bursa Efek Indonesia pada 8 November 2012.



baramulti
suksessarana

GAMBARAN UMUM

- PT Antang Gunung Meratus (“AGM”) memiliki izin usaha pertambangan batubara berdasarkan Perjanjian Kerjasama Pengusahaan Pertambangan Batubara (PKP2B) - Generasi ke 2, yang ditandatangani pada tanggal pada tanggal 15 Agustus 1994 dan terakhir kali dirubah dengan Amandemen Kedua tertanggal 5 Agustus 2015:
 - Lokasi : Kabupaten Banjar, Kabupaten Tapin, Kabupaten Hulu Sungai Selatan, Kabupaten Hulu Sungai Tengah, Propinsi Kalimantan Selatan
 - Luas: 22.433 Ha
 - Jangka waktu: 30 tahun
- AGM mulai beroperasi komersial pada tahun 1999.

PT ANTANG GUNUNG MERATUS

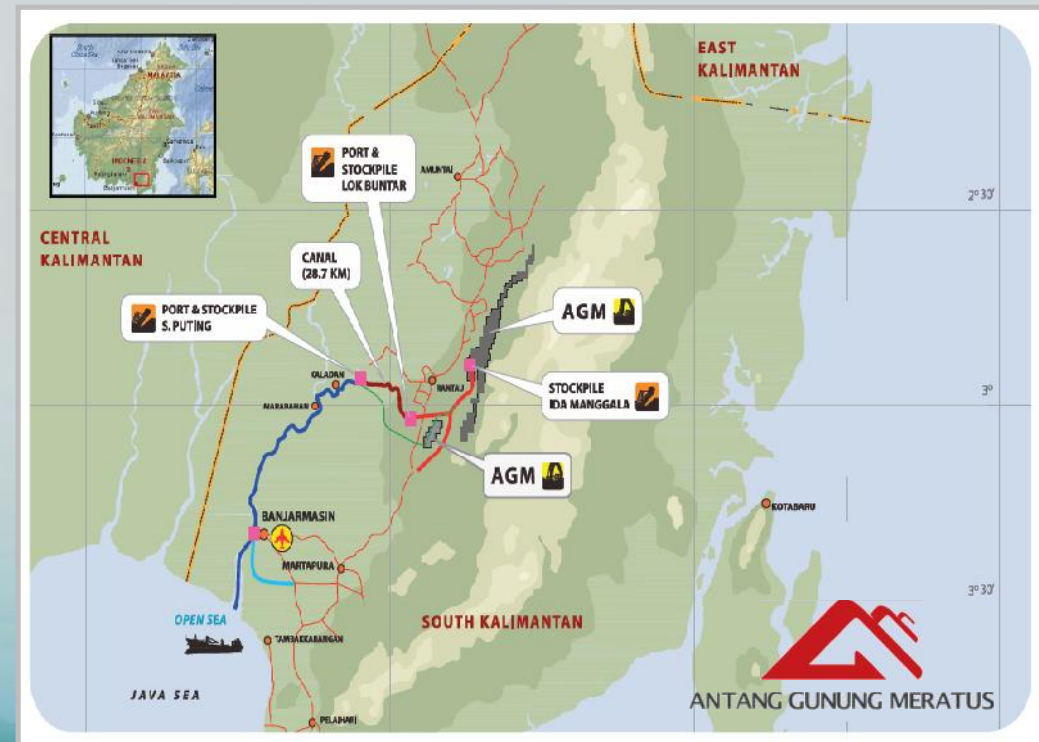

GAMBARAN UMUM



STRUKTUR KEPEMILIKAN SAHAM

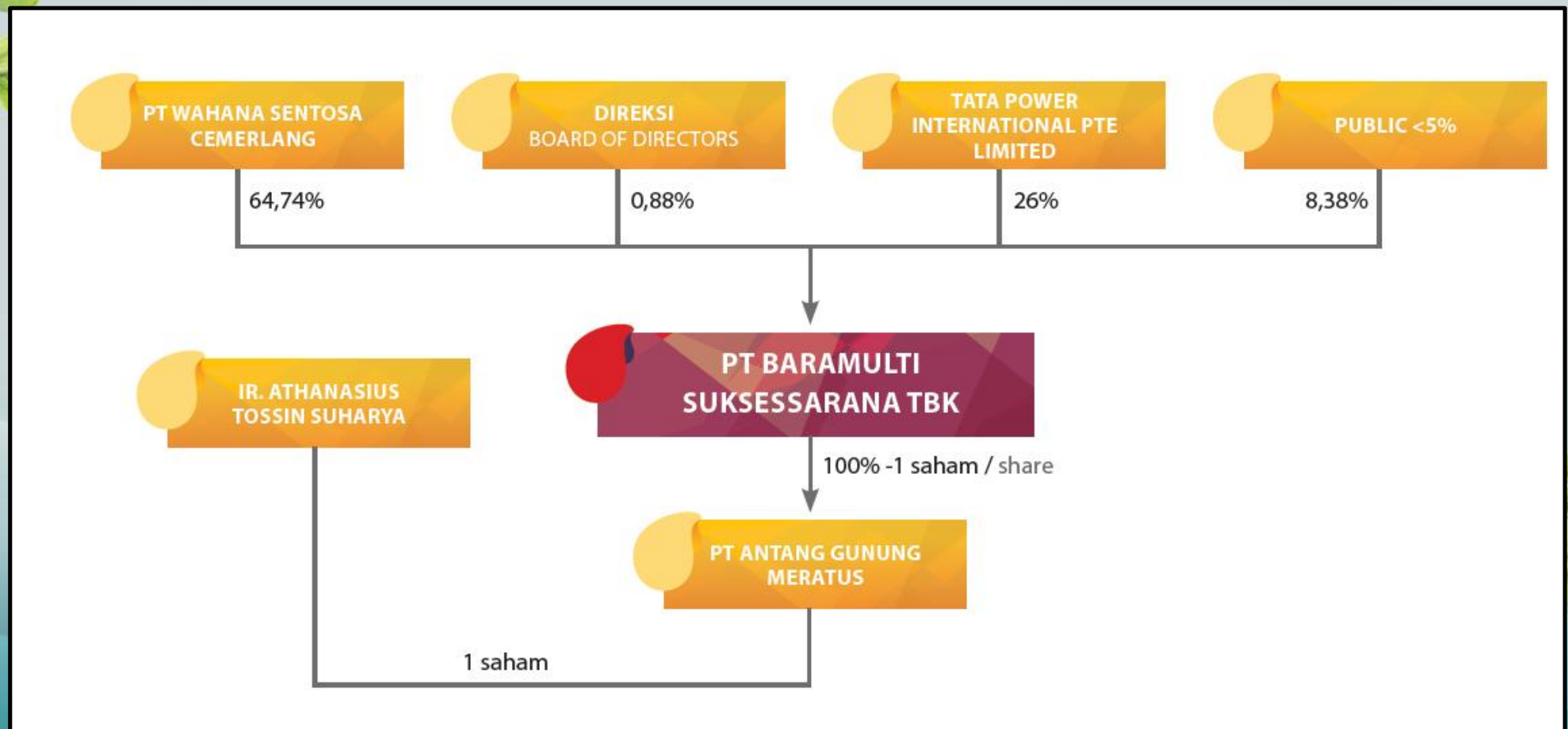



PRODUKSI BATUBARA GRUP BSSR (dalam ribuan ton)

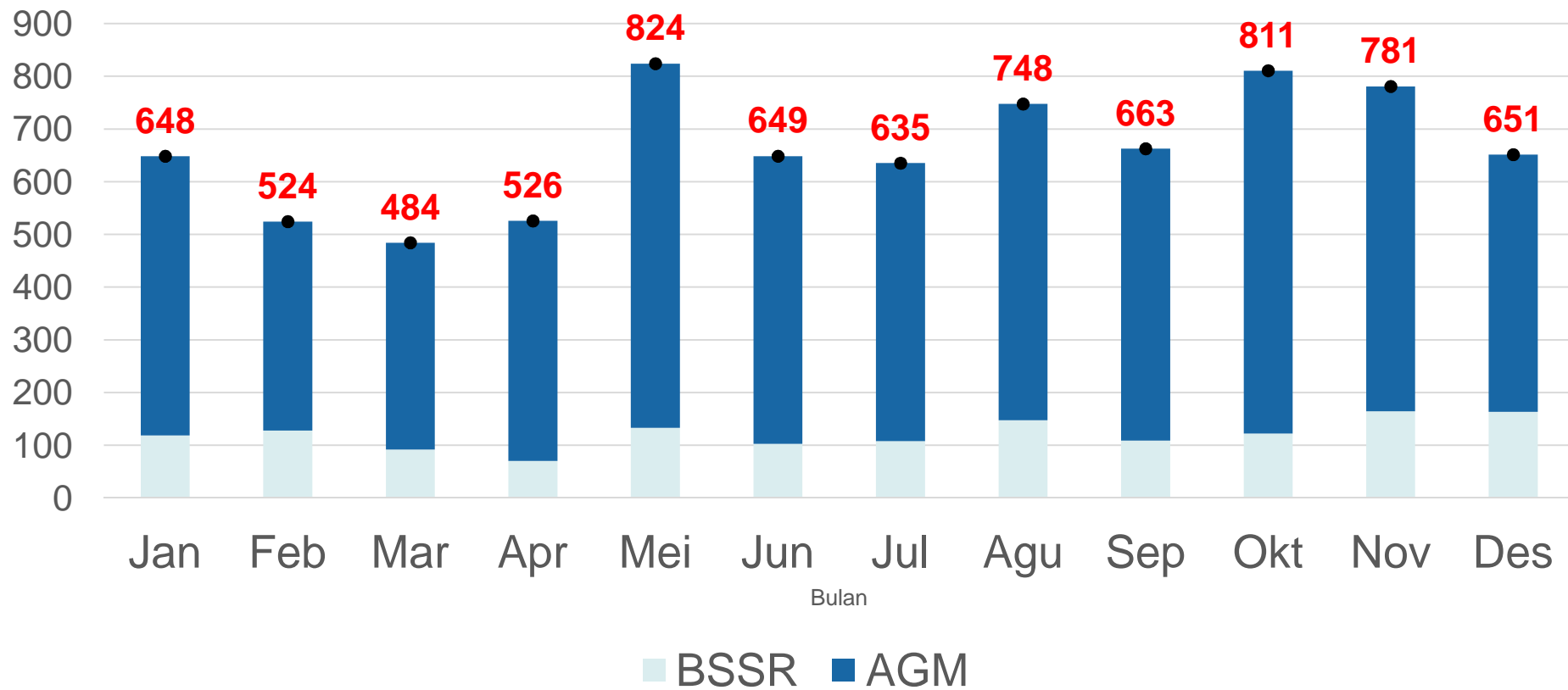



PENJUALAN BATUBARA 2016

(dalam ribuan ton)

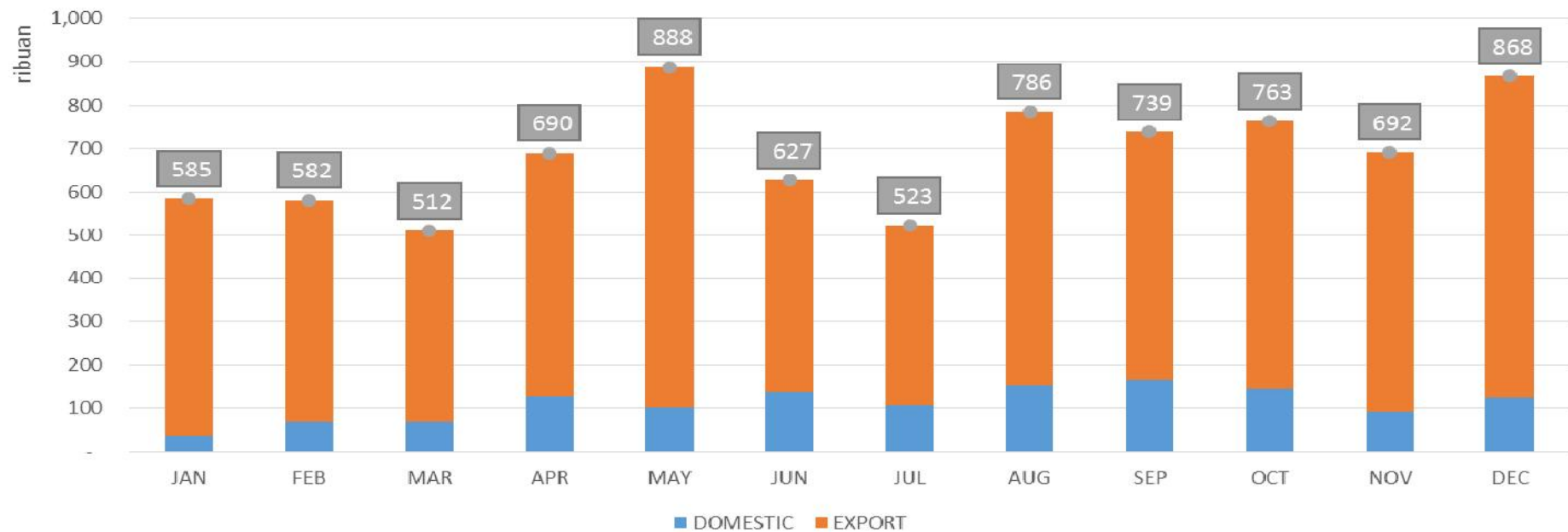

	JAN	FEB	MAR	APR	MAY	JUN	JUL	AUG	SEP	OCT	NOV	DEC	total
DOMESTIC	37,962	69,009	69,732	125,780	102,534	135,129	106,122	153,701	166,727	146,288	92,821	122,886	1,328,692
EXPORT	547,248	512,677	441,809	564,710	785,862	491,875	416,986	632,402	571,975	617,195	599,464	744,756	6,926,959
	585,211	581,686	511,542	690,490	888,396	627,004	523,108	786,103	738,702	763,482	692,286	867,642	8,255,651

Produksi Batubara Grup BSSR 2012-2016 (dalam ribuan ton)

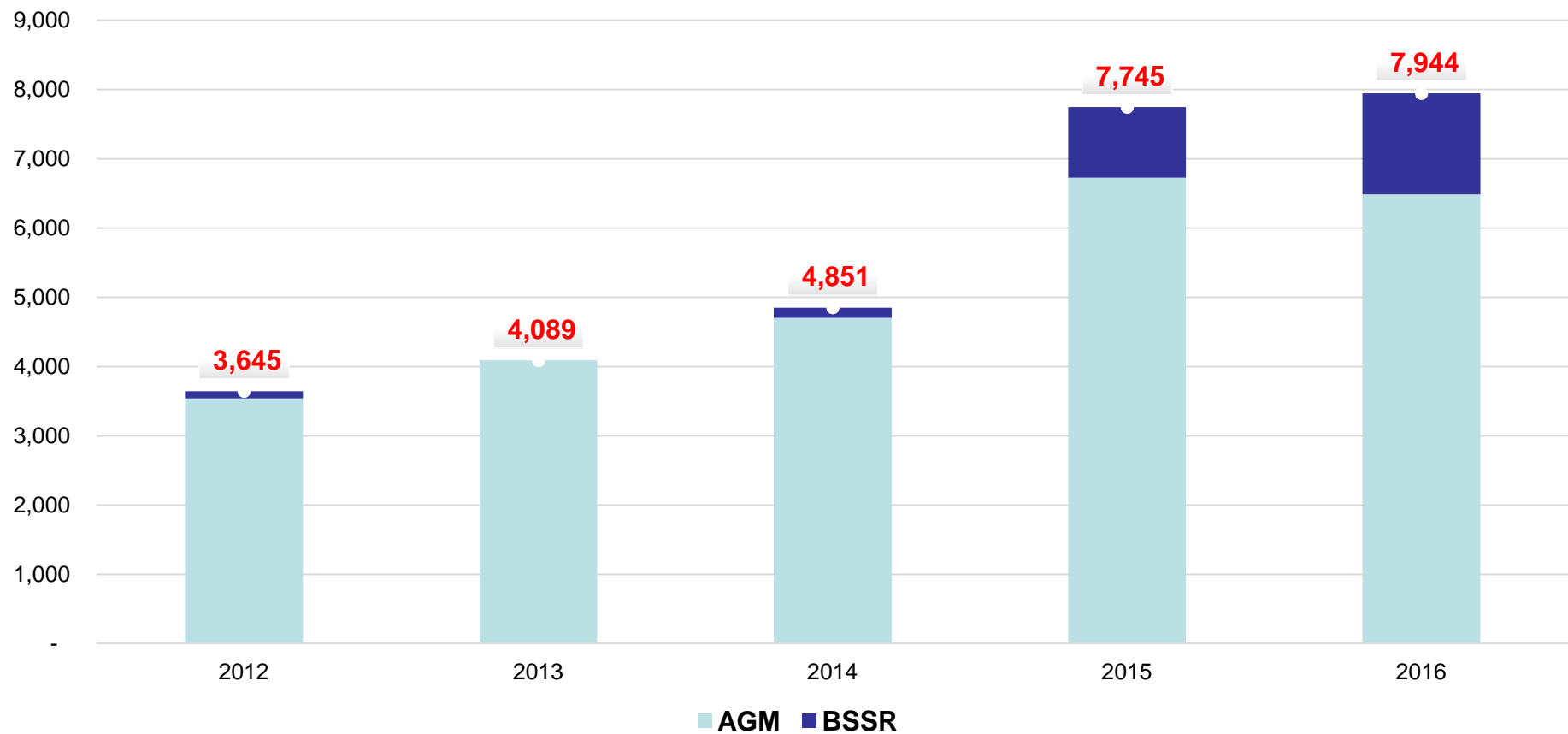

Penjualan Batubara Group BSSR 2012-2016 (dalam ribuan ton)

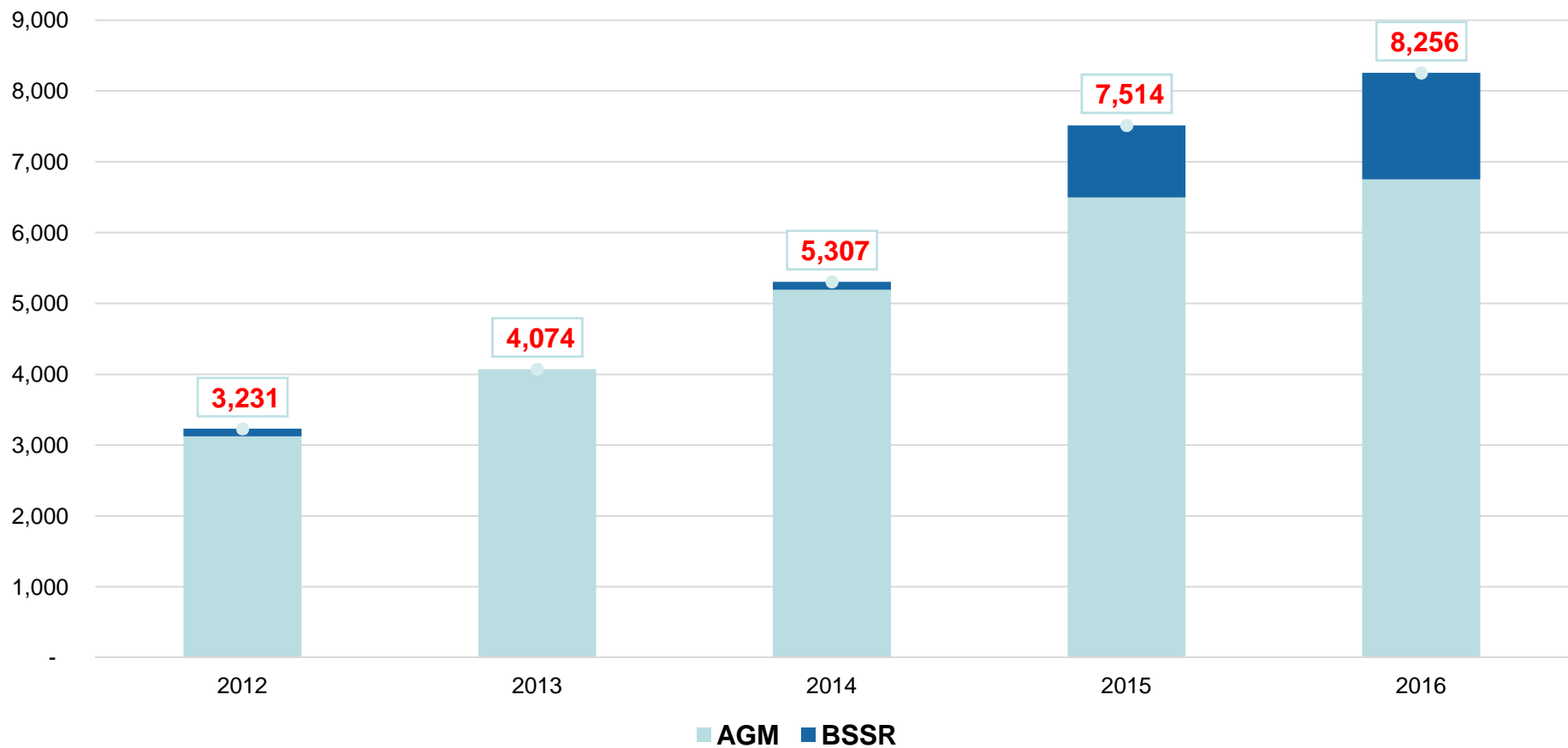



PENJUALAN BATUBARA GRUP BSSR BERDASARKAN NEGARA TUJUAN

■ India ■ Korea Selatan ■ Tiongkok ■ Domestik ■ Lain-Lain

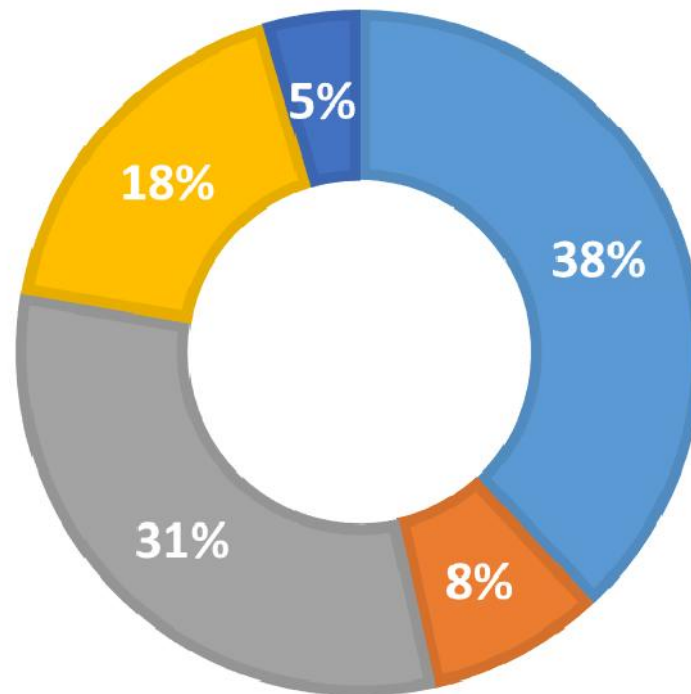

Untuk Tahun yang Berakhir pada Tanggal 31 Desember

Dalam Jutaan USD

	2012	2013	2014	2015	2016
Pendapatan	108.97	167.42	217.11	259.02	242.60
Laba Bruto	43.91	33.08	47.20	88.46	77.19
EBITDA	17.06	13.72	13.47	46.34	46.35
Laba Usaha	15.45	7.70	6.83	37.63	36.72
Laba Sebelum Pajak	12.91	6.73	5.21	36.48	35.59
Laba Bersih	9.78	4.73	2.54	26.38	27.42

Dalam Jutaan USD	31 Desember				
	2012	2013	2014	2015	2016
Aset Lancar	79.01	33.13	39.32	46.31	54.18
Aset Tidak Lancar	60.30	126.07	127.84	127.56	129.80
Total Aset	139.31	159.20	167.16	173.87	183.98
Liabilitas Jangka Pendek	47.08	67.08	58.64	55.45	48.90
Liabilitas Jangka Panjang	9.76	5.16	18.81	13.48	7.74
Total Liabilitas	56.84	72.24	77.45	68.93	56.64
Ekuitas	82.47	86.96	89.71	104.94	127.34
Total Liabilitas dan Ekuitas	139.31	159.20	167.16	173.87	183.98

VOLUME PRODUKSI, PENJUALAN DAN HARGA JUAL RATA-RATA

Tahun 2016	
Produksi	7,944,137 MT
Penjualan	8,255,651 MT
Penjualan (gross)	USD 242,598,535
Harga Jual Rata-rata	USD 29.39

CAPEX 2016 DAN REALISASINYA

RENCANA CAPEX 2016: USD 11.111.174

Fasilitas Sungai Puting	USD 2,336,808.00
Fasilitas Pengangkutan Batubara (Lok Buntar)	USD 7,230,723.43
Fasilitas Pendukung Lainnya	USD 637,687.46
Realisasi	USD 10,205,218.89

RENCANA CAPEX 2017

ESTIMASI: USD 13.372.995

Terdiri dari:

Fasilitas Infrastruktur	USD 3,574,066.00
Eksplorasi	USD 5,408,544.00
Mesin dan Alat Berat	USD 809,362.00
Fasilitas Pendukung Lainnya	USD 3,581,023.00



KENDALA YANG DIHADAPI

1. Tingginya curah hujan
2. Ketidakpastian pada harga dan kebijakan dari 2 (dua) negara tujuan ekspor utama BSSR Group, yaitu Tiongkok dan India
3. Regulasi / kebijakan

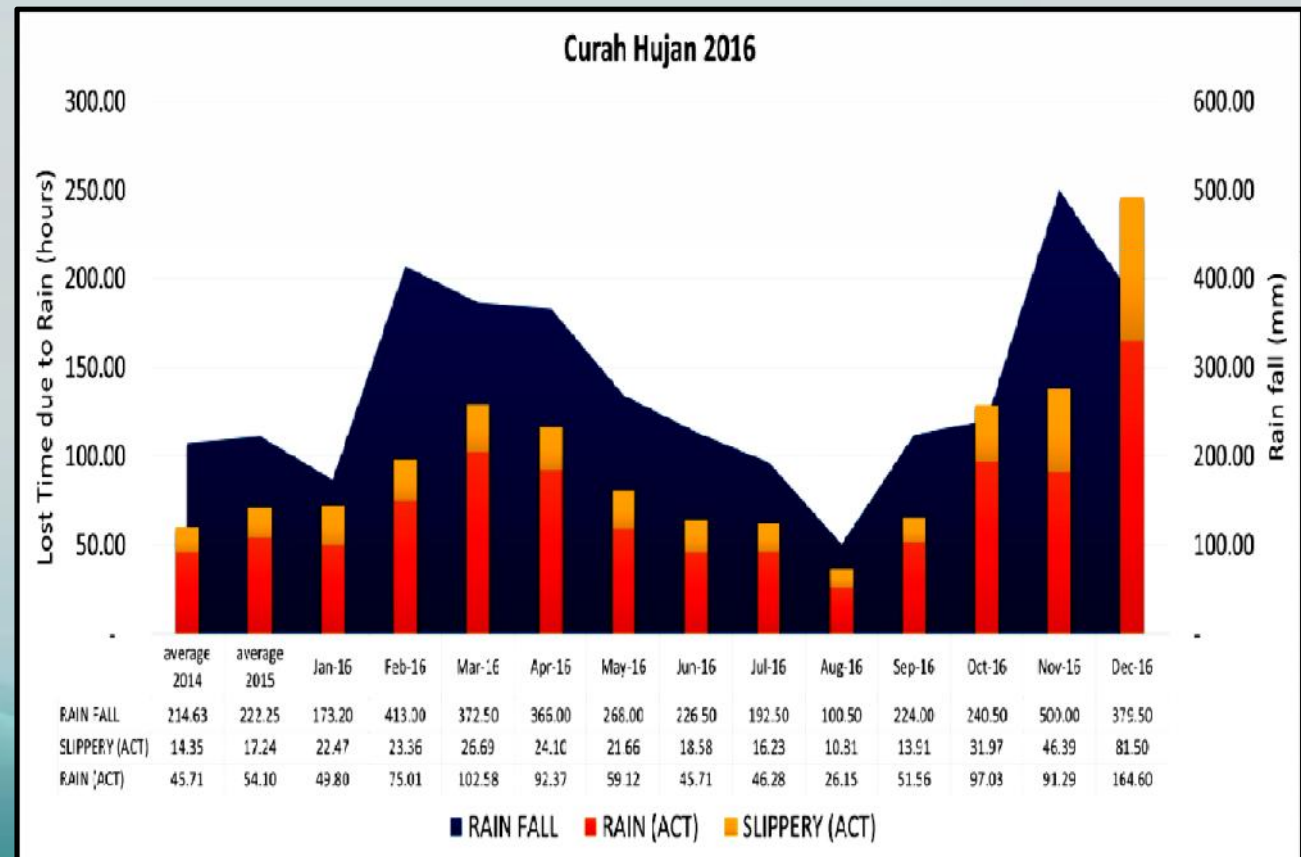



RENCANA PRODUKSI 2017 */

BSSR

2 juta MT

AGM

8 juta MT

*/ tanpa mengesampingkan persetujuan dari instansi yang berwenang

UPAYA-UPAYA PERSEROAN

- Membuka blok baru untuk area penambangan batubara Perseroan.
- Membuka pasar ekspor baru diluar Tiongkok dan India.
- Fokus dan peningkatan aktivitas eksplorasi sebagai usaha peningkatan jumlah sumber daya dan cadangan batubara Perseroan.



Terima Kasih

Untuk informasi selengkapnya silakan hubungi:

Corporate Secretary

T: +21 21 2941 1390

F: +21 21 2941 1395

Email : corsec@bssr.co.id

website: www.bssr.co.id